

Dezernat Reha-Qualitätssicherung, Epidemiologie und Statistik
Deutsche Rentenversicherung Bund
10704 Berlin

Theresienklinik
Abt. II
Herr Dr. Hesselschwerdt
Am Kurpark 1
79189 Bad Krozingen

Abteilung:
Prävention, Rehabilitation und Sozialmedizin

Aktenzeichen:
0430/40-51-40-00

Ansprechpersonen:
Frau Agnes Gregorkiewicz
Telefon 030 865-39338
E-Mail: agnes.gregorkiewicz@drv-bund.de

Herr Robert Simon
Telefon 030 865-31836
E-Mail: robert.simon@drv-bund.de

Sekretariat
Telefon: 030 865-32219
Telefax: 030 865-27482

E.6271. R: 700609572300 F:70

Datum: Juni 2022

Berichte zur Reha-Qualitätssicherung der Deutschen Rentenversicherung Rehabilitand*innenbefragung Somatik stationär – Bericht 2022

Sehr geehrte Damen und Herren,

mit dem heutigen Schreiben übermitteln wir Ihnen die fachabteilungsbezogenen QS-Berichte mit den Ergebnissen der Rehabilitand*innenbefragung für die somatischen Indikationen der stationären medizinischen Rehabilitation. Bitte beachten Sie, dass ein fachabteilungsbezogener Bericht zu den jeweiligen Befragungsergebnissen nur erstellt wird, wenn uns mindestens 12 ausgefüllte Fragebögen vorliegen.

Die Befragten (N = 70.458) aus 684 Reha-Fachabteilungen haben ihre Rehabilitation zwischen August 2018 und Juli 2019 abgeschlossen. Befragt wurden sie 8 bis 12 Wochen nach der Rehabilitation.

Der vorliegende Bericht soll Ihre Fachabteilung über ihre Qualitätsergebnisse aus der Rehabilitand*innenbefragung informieren. Nach vollständiger Umsetzung der neuen Adjustierung – einschließlich des Rückmeldekonzpts – in der Rehabilitand*innenbefragung stehen für Folgeberichte noch umfangreichere Informationen zur Verfügung.

Als Interpretationshilfe sowie für weitere Erklärungen zur Adjustierung und zur Qualitätspunktbeurteilung dienen „Häufig gestellte Fragen und Antworten (FAQ)“ zu den Ergebnisberichten der Rehabilitand*innenbefragung. Diese können unter www.rb-drv.de abgerufen werden.

Über den Versand der Ergebnisberichte der Rehabilitand*innenbefragung im Rahmen der QS-Berichterstattung werden der GKV-Spitzenverband, die Hauptverwaltung der Barmer GEK und die Verbände der Leistungserbringer informiert.

Mit freundlichen Grüßen



Dr. Johannes Falk

Leiter des Dezernats 0430 – Reha-Qualitätssicherung, Epidemiologie und Statistik

Anlagen

Weitere Informationen zur Reha-Qualitätssicherung und QS-Berichterstattung der DRV finden Sie auf unserer Homepage unter:

www.reha-qs-drv.de

Darüber hinaus finden Sie dort ebenfalls eine Übersicht zu den Fachabteilungsschlüsseln für Rehabilitationseinrichtungen:

www.fachabteilungsschluessel-drv.de

Nähere Informationen zur KTL erhalten Sie unter:

www.ktl-drv.de

Zudem können Sie sich auf unserer Homepage ausführlich über die Reha-Therapiestandards informieren:

www.reha-therapiestandards-drv.de

Holen Sie sich außerdem die aktuellen Nachrichten des Dezernats Reha-Qualitätssicherung, Epidemiologie und Statistik der DRV Bund in Ihr Postfach und abonnieren Sie unseren elektronischen Newsletter:

www.deutsche-rentenversicherung.de/newsletter

Rehabilitand*innenbefragung Somatik stationär Bericht 2022

- **Bericht zur Reha-Qualitätssicherung**
- **Abschluss der Rehabilitation: August 2018 bis Juli 2019**
- **Theresienklinik Abt. II**

Ansprechpersonen im Dezernat 0430 – Reha-Qualitätssicherung, Epidemiologie und Statistik:

Frau Agnes Gregorkiewicz

Telefon: 030 865-39338

E-Mail: agnes.gregorkiewicz@drv-bund.de

Herr Robert Simon

Telefon: 030 865-31836

E-Mail: robert.simon@drv-bund.de

Sekretariat

Telefon: 030 865-32219

Telefax: 030 865-27482



Datenkorrekturblatt

**Bitte bei Änderungen per Fax
zurück an Dezernat 0430
Telefax: 030 865-79 41012**

Daten Ihrer Fachabteilung für die Reha-QS-Berichterstattung

Für die QS-Berichterstattung werden im Dezernat „Reha-Qualitätssicherung, Epidemiologie und Statistik“ Daten zu den teilnehmenden Fachabteilungen gespeichert. Zu Ihrer Fachabteilung sind die nachstehend aufgeführten Angaben vorhanden.

Sollten die Angaben nicht zutreffen, bitten wir um entsprechende Korrektur bzw. Ergänzung. Senden Sie bitte diese Seite per Fax an uns zurück. Bei Änderungen informieren wir Ihren zuständigen RV-Träger. Nur mit Ihrer Hilfe ist ein aktueller und korrekter Datenbestand zu realisieren. Vielen Dank!

Nutzen Sie bitte bei Bedarf auch die **Onlineversion unseres Einrichtungsdatenkorrekturblattes** über folgenden Direktlink: www.deutsche-rentenversicherung.de/datenkorrekturblatt

Korrekturen / Ergänzungen (bitte in Druckbuchstaben)

**Name der
Fachabteilung:**

Theresienklinik
Abt. II

**Leitende/r
Ärztin/Arzt:**

Herr Dr. Hesselschwerdt

Anschrift:

Am Kurpark 1
79189 Bad Krozingen

**E-Mail-Adresse
der Klinik:**

**E-Mail-Adresse
der Fachabteilung:**

**E-Mail-Adresse
der/s leitenden
Ärztin/Arztes:**

**Institutions-
kennzeichen:**

510831061

**Fachabteilungs-
schlüssel:**

2300 - Orthopädie

RV-Träger:

70

QS-Nr.:

7000076

Rehastätten-Nr.:

700609572300

QS-Berichtschronik

Name der Fachabteilung: Theresienklinik Abt. II

Fachabteilungsschlüssel: 2300 - Orthopädie

Hinweis: Der absolute Schwellenwert für den Strukturierten Qualitätsdialog liegt für alle Qualitätssicherungsberichte bei 50 Qualitätspunkten.

Für Ihre Fachabteilung sind zuletzt folgende QS-Berichte erstellt worden:

(Aufgeführt sind bis zu zwei Berichte pro QS-Berichtsinstrument, die an Ihre Fachabteilung in diesem oder in den zwei zurückliegenden Kalenderjahren versandt wurden)

Rehabilitandenstruktur - Bericht 2021

Versandzeitpunkt: Dezember 2021
Entlassungszeitraum: 01.01.2020 - 31.12.2020
Fallzahl: 1067
Keine Qualitätspunkte

Rehabilitandenstruktur - Bericht 2020 II

Versandzeitpunkt: Oktober 2020
Entlassungszeitraum: 01.01.2019 - 31.12.2019
Fallzahl: 1214
Keine Qualitätspunkte

Therapeutische Versorgung (KTL) - Bericht 2022

Versandzeitpunkt: Februar 2022
Entlassungszeitraum: 01.01.2020 - 31.12.2020
Fallzahl: 622
Theoretische Qualitätspunkte

Therapeutische Versorgung (KTL) - Bericht 2020 II

Versandzeitpunkt: November 2020
Entlassungszeitraum: 01.01.2019 - 31.12.2019
Fallzahl: 803
Qualitätspunkte Therapeutische Versorgung: 92,73 (n = 803)
Mittelwert der Vgl.-Gruppe: 95,68
Relativer Schwellenwert: 89,12

Reha-Therapiestandards Chronischer Rückenschmerz - Bericht 2022

Versandzeitpunkt: April 2022
Entlassungszeitraum: 01.01.2020 - 31.12.2020
Fallzahl: 44
Theoretische Qualitätspunkte

Reha-Therapiestandards Chronischer Rückenschmerz - Bericht 2021

Versandzeitpunkt: Februar 2021
Entlassungszeitraum: 01.01.2019 - 31.12.2019
Fallzahl: 68
Qualitätspunkte Reha-Therapiestandards: 94,83 (n = 68)
Mittelwert der Vgl.-Gruppe: 91,60
Relativer Schwellenwert: 76,63

Reha-Therapiestandards Hüft- und Knie-TEP - Bericht 2022

Versandzeitpunkt: April 2022
Entlassungszeitraum: 01.01.2020 - 31.12.2020
Fallzahl: 251
Theoretische Qualitätspunkte

Reha-Therapiestandards Hüft- und Knie- TEP - Bericht 2021

Versandzeitpunkt: Februar 2021
Entlassungszeitraum: 01.01.2019 - 31.12.2019
Fallzahl: 329
Qualitätspunkte Reha-Therapiestandards: 99,69 (n = 329)
Mittelwert der Vgl.-Gruppe: 93,82
Relativer Schwellenwert: 80,44

Peer Review Somatik - Bericht 2022

Versandzeitpunkt: März 2022
Entlassungszeitraum: 01.10.2020 - 31.03.2021
Fallzahl: 11
Qualitätspunkte Peer Review: 78,56 (n = 11)
Mittelwert der Vgl.-Gruppe: 76,15
Relativer Schwellenwert: 67,23

RehabBefragung (Soma/stat. ADMO1) - Bericht 2022

Versandzeitpunkt: Juni 2022
Befragungszeitraum: 01.10.2018 - 30.09.2019
Fallzahl: 98
Qualitätspunkte Rehabilitand*innenzufriedenheit: 75,13 (n = 98)
Qualitätspunkte Subjektiver Behandlungserfolg: 76,84 (n = 98)
Mittelwert der Vgl.-Gruppe Rehabilitand*innenzufriedenheit: 73,35
Mittelwert der Vgl.-Gruppe Subjektiver Behandlungserfolg: 73,11
Relativer Schwellenwert Rehabilitand*innenzufriedenheit: 68,51
Relativer Schwellenwert Subjektiver Behandlungserfolg: 67,22

Inhaltsverzeichnis

A Gesamtübersicht	II
B Fachabteilungsbezogener Ergebnisbericht	1
B.1 Berechnung der Qualitätspunkte und ihre Verteilung.....	3
B.2 Befragungsergebnisse auf Merkmalebene.....	7
B.3 Weitere Merkmale und Diagnosenspektrum	26

Abbildungs- und Tabellenverzeichnis

Tabelle A: Anteil der befragten Rehabilitand*innen pro Fachgebiet.....	II
Abbildung 1: Verteilung der Fachabteilungen nach Qualitätspunkten (Zufriedenheit).....	4
Abbildung 2: Verteilung der Fachabteilungen nach Qualitätspunkten (Behandlungserfolg)	6
Tabelle 1: Abbildung der Merkmal-Angaben, nach Bereichen (Zufriedenheit).....	7
Tabelle 2: Abbildung der Merkmal-Angaben, nach Bereichen (Behandlungserfolg)	16
Tabelle 3: Abbildung weiterer Merkmal-Angaben (numerisch sortiert)	23
Tabelle 4: Ausgewählte Merkmale	26
Tabelle 5: Diagnosen	29

A Gesamtübersicht

Das Adjustierungsmodell in der stationären medizinischen Rehabilitation ist unter wissenschaftlicher Begleitung überprüft und aktualisiert worden. Die neue Adjustierung stellt eine Bestätigung der bisherigen Adjustierungsstrategie dar, bietet aber auch einige Verbesserungen hinsichtlich einer detaillierteren Auswertung. Bei der Variablenselektion zeigte sich eine weitgehende Bestätigung der bisher eingesetzten Adjustierungsvariablen. Beispielsweise waren folgende Variablen in der bisherigen Adjustierung bedeutsam und sind es nachweislich auch weiterhin: Bildungsabschluss, Geschlecht, Alter oder Wohnort (alte / neue Bundesländer), aber auch Langzeit-Arbeitsunfähigkeit vor der Reha und Aufforderung zur Reha (durch Krankenkasse oder Agentur für Arbeit). Weitere einflussreiche Faktoren sind auch, ob ein Rentenantrag gestellt wurde, ob es sich bei der Reha um eine Anschlussrehabilitation (AHB) handelt oder ob Belastungen bzw. einschneidende Ereignisse nach der Reha im Leben der befragten Rehabilitandinnen und Rehabilitanden aufgetreten sind.

Der vorliegende Bericht soll die Fachabteilungen über ihre Qualitätsergebnisse aus der Rehabilitand*innenbefragung informieren. Nach vollständiger Umsetzung des neuen Rückmeldekonzpts stehen für Folgeberichte noch umfangreichere Informationen zur Verfügung.

Die aktuellen Auswertungen basieren auf insgesamt 70.458 Fragebögen aus dem Befragungszeitraum 1. Oktober 2018 bis 30. September 2019. In die Auswertungen werden Fachabteilungen einbezogen, aus denen mindestens 12 Rehabilitandinnen und Rehabilitanden an der Befragung teilgenommen haben. Die einzelnen Fachgebiete stellen jeweils unterschiedlich große Gruppen von befragten Personen – zwischen 48 % bei der Orthopädie und jeweils 0,8 % bei der Inneren Medizin und Hals-, Nasen- und Ohrenheilkunde (siehe Tabelle A).

Tabelle A: Anteil der befragten Rehabilitandinnen und Rehabilitanden pro Fachgebiet

Orthopädie	Onkologie	Kardiologie	Neurologie	Pneumologie/ Dermatologie	Gastroenterologie	Rheumatologie	Innere Medizin / HNO
48 %	17 %	11 %	10 %	4 % / 1 %	4 %	3 %	0,8 % / 0,8%

Als Interpretationshilfe sowie zur Erklärung der Adjustierung und Qualitätspunktberechnung dienen „Häufig gestellte Fragen und Antworten (FAQ)“ zu den Ergebnisberichten der Rehabilitand*innenbefragung. Diese können unter www.rb-drv.de abgerufen werden.

B Fachabteilungsbezogener Ergebnisbericht

Rehabilitand*innenbefragung Somatik stationär

Befragungszeitraum: 01.10.2018 - 30.09.2019

Einrichtung/Fachabteilung:

Bad Krozingen - Theresienklinik Abt. II

Anzahl der Fälle in der Fachabteilung:

98

Vergleichsgruppe:

Orthopädische Reha-Fachabteilungen

Anzahl der Fachabteilungen in der Vergleichsgruppe:

312

Anzahl der Fälle in der Vergleichsgruppe:

33.667

Abkürzungen

FA	Fachabteilung
Vgl.-Gruppe	Vergleichsgruppe
MW	Mittelwert
N	Anzahl

Hinweise

- 1) "-" bedeutet "fehlende Angabe"
- 2) "0,0%" bedeutet "Angaben kleiner 0,05%" in den Tabellen 1, 2, 3 und 4
"0,00%" bedeutet "Angaben kleiner 0,005%" in Tabelle 5
- 3) Im Bericht werden Rehabilitand*innen mit diverser Geschlechtsidentität aufgrund der sehr geringen Fallzahl in keiner eigenständigen Rubrik aufgeführt. Daher kann es zu Abweichungen zwischen dem Gesamtwert und der Summe aus "weiblich" und "männlich" kommen. Bei höheren Fallzahlen wird künftig auch eine diverse Geschlechtsidentität ausgewiesen.

Fachabt.: Bad Krozingen - Theresienklinik
 Abt. II

Vgl.-Gruppe: Orthopädische Reha-Fachabteilungen

B 1 Berechnung der Qualitätspunkte und ihre Verteilung

B 1.1 Adjustierte Qualitätspunkte: Rehabilitand*innenzufriedenheit

Das Ergebnis Ihrer Fachabteilung:

Mittelwert der Vergleichsgruppe (<u>nicht</u> adjustiert) + Residuum	= Adjustierte Qualitätspunkte
= 73,37 + 1,76	= 75,13

Mittelwert der Vergleichsgruppe (adjustiert) (N=33.667 Fälle)	73,37
--	--------------

Als Vergleichsgruppe werden sämtliche Reha-Fachabteilungen (FA) derselben Indikation herangezogen.

Die adjustierten Qualitätspunkte Ihrer Fachabteilung werden wie folgt berechnet:

Mittelwert der Vergleichsgruppe (<u>nicht</u> adjustiert) (N=33.667 Fälle)	73,37
---	--------------

	Beobachteter Wert (deskriptiv)	Erwarteter Wert*	Residuum**
Ihre Fachabteilung (N=98 Fälle)	76,47	74,71	1,76

* Erwarteter Wert der FA in Abhängigkeit der FA-eigenen Adjustierungsvariablen

** Residuum > 0: Ergebnis der FA ist besser als erwartet
 Residuum < 0: Ergebnis der FA ist schlechter als erwartet

Die Differenz zwischen beobachtetem und erwartetem Wert entspricht je nach Fallzahl der FA nicht notwendigerweise dem Residuum. Dies erklärt sich durch sog. imputierte Werte: Fehlende Befragungsdaten werden anhand vorhandener Merkmale der Rehabilitand*innen und der FA statistisch rekonstruiert.

Fachabt.: Bad Krozingen - Theresienklinik
Abt. II

Vgl.-Gruppe: Orthopädische Reha-Fachabteilungen

B 1.2 Verteilung der Qualitätspunkte (Zufriedenheit)

Abbildung 1: Verteilung der Fachabteilungen nach Qualitätspunkten

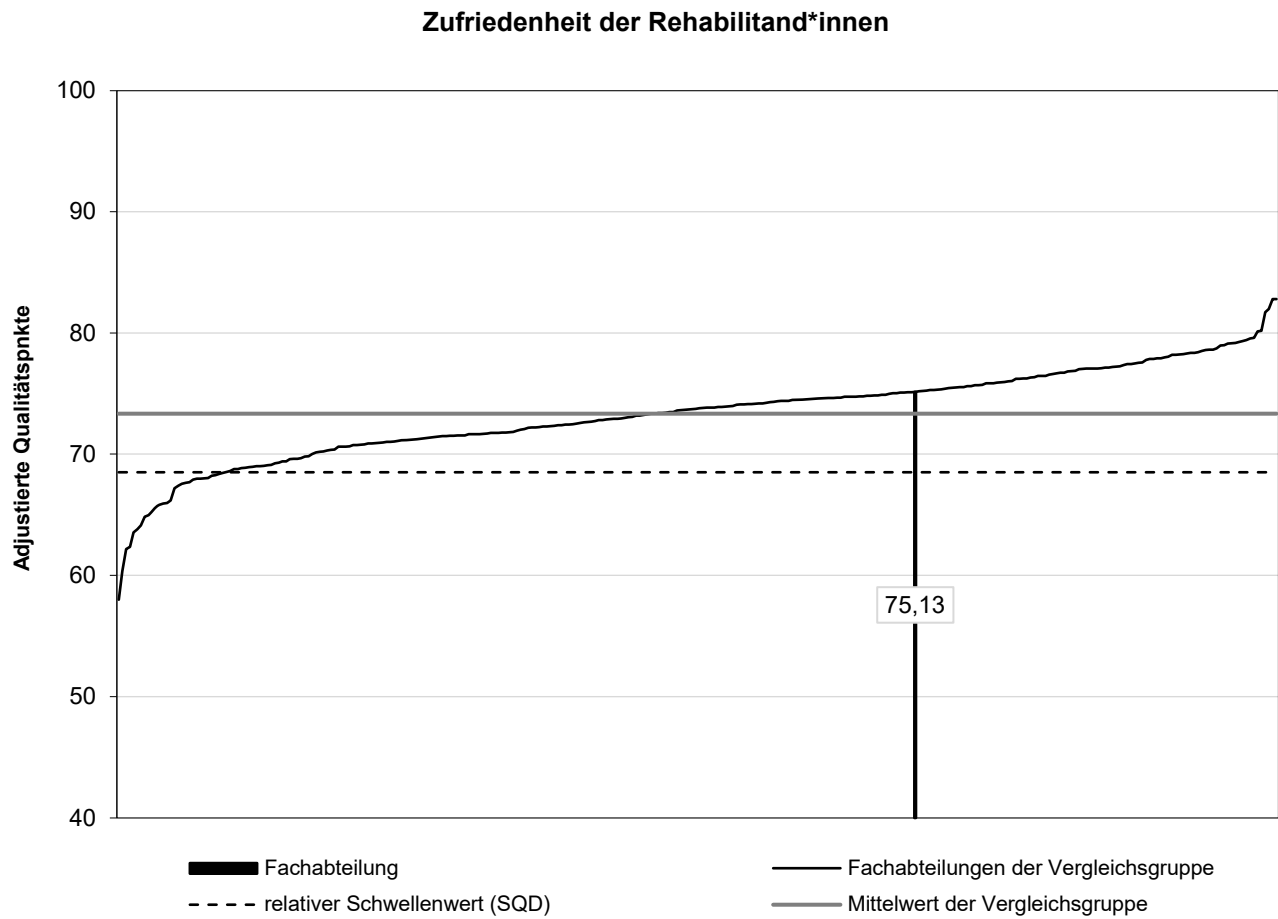

Fachabt.: Bad Krozingen - Theresienklinik

Abt. II

Vgl.-Gruppe: Orthopädische Reha-Fachabteilungen

B 1.3 Adjustierte Qualitätspunkte: Subjektiver Behandlungserfolg

Das Ergebnis Ihrer Fachabteilung:

Mittelwert der Vergleichsgruppe (<u>nicht</u> adjustiert) + Residuum	= Adjustierte Qualitätspunkte
= 74,16 + 2,68	= 76,84

Mittelwert der Vergleichsgruppe (adjustiert) (N=33.667 Fälle)	73,11
--	--------------

Als Vergleichsgruppe werden sämtliche Reha-Fachabteilungen (FA) derselben Indikation herangezogen.

Die adjustierten Qualitätspunkte Ihrer Fachabteilung werden wie folgt berechnet:

Mittelwert der Vergleichsgruppe (<u>nicht</u> adjustiert) (N=33.667 Fälle)	74,16
---	--------------

	Beobachteter Wert (deskriptiv)	Erwarteter Wert*	Residuum**
Ihre Fachabteilung (N=98 Fälle)	85,52	82,26	2,68

* Erwarteter Wert der FA in Abhängigkeit der FA-eigenen Adjustierungsvariablen

** Residuum > 0: Ergebnis der FA ist besser als erwartet
 Residuum < 0: Ergebnis der FA ist schlechter als erwartet

Die Differenz zwischen beobachtetem und erwartetem Wert entspricht je nach Fallzahl der FA nicht notwendigerweise dem Residuum. Dies erklärt sich durch sog. imputierte Werte: Fehlende Befragungsdaten werden anhand vorhandener Merkmale der Rehabilitand*innen und der FA statistisch rekonstruiert.

Fachabt.: Bad Krozingen - Theresienklinik
Abt. II

Vgl.-Gruppe: Orthopädische Reha-Fachabteilungen

B 1.4 Verteilung der Qualitätspunkte (Erfolg)

Abbildung 2: Verteilung der Fachabteilungen nach Qualitätspunkten

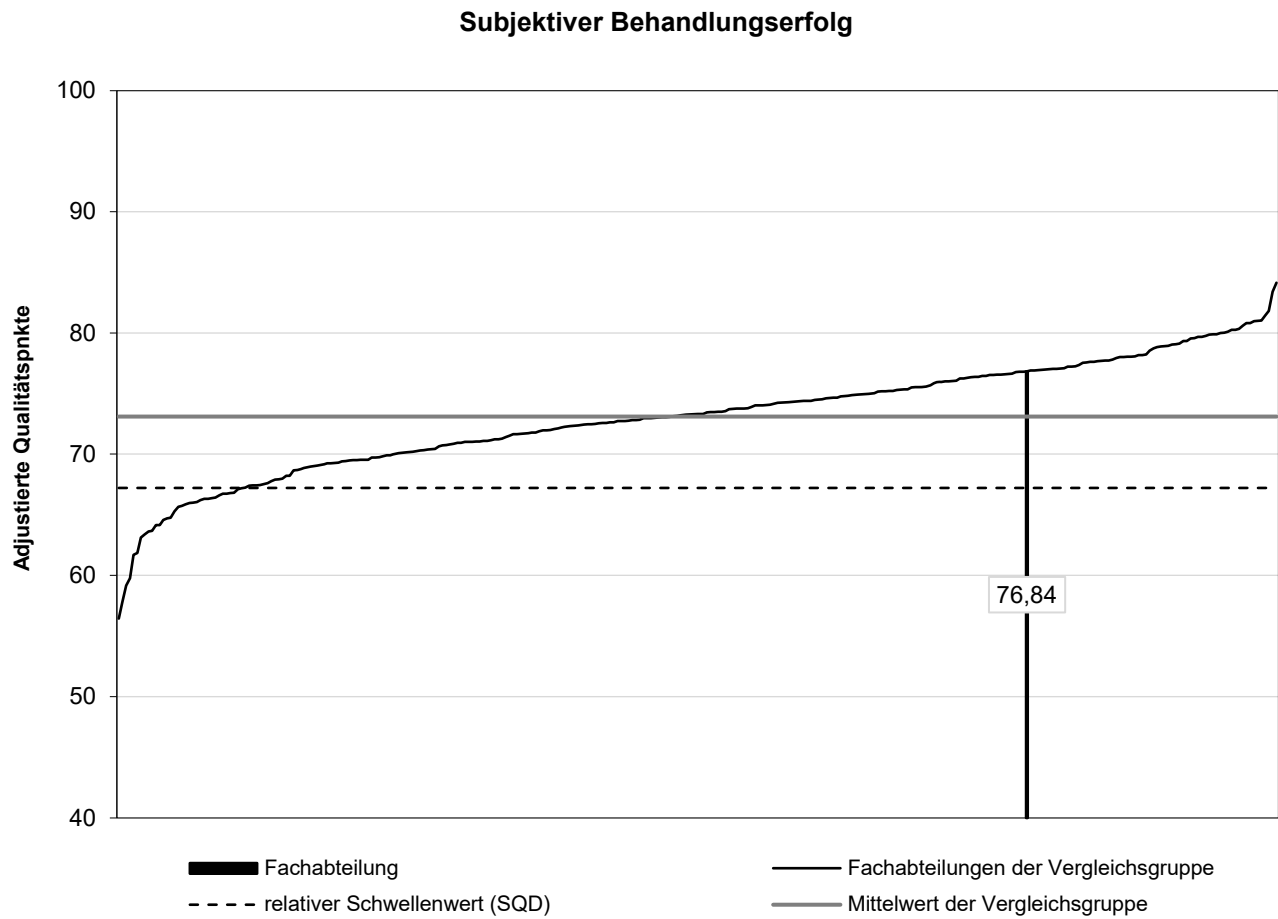

Fachabt.: Bad Krozingen - Theresienklinik
 Abt. II

Vgl.-Gruppe: Orthopädische Reha-Fachabteilungen

B 2 Befragungsergebnisse auf Merkmal-Ebene

B 2.1 Wertungen der Rehabilitand*innen (Zufriedenheit)

Tabelle 1: Abbildung der Merkmal-Angaben, nach (Bewertungs-)Bereichen (Zufriedenheit)

Merkmal			Fachabteilung		Vergleichsgruppe	
			N	%	N	%
Ärztliche Betreuung						
S014	Ärztin / Arzt war einfühlsam und verständnisvoll	nein	3	3,1	904	2,7
		eher nein	1	1,0	1.855	5,5
		teils ja, teils nein	13	13,3	6.033	18,0
		eher ja	32	32,7	9.268	27,7
		ja	49	50,0	15.396	46,0
S015	Ärztin / Arzt hat mir alles, was mit meinen Beschwerden zusammenhängt, verständlich erklärt	nein	2	2,0	1.070	3,2
		eher nein	4	4,1	2.704	8,1
		teils ja, teils nein	11	11,2	5.672	16,9
		eher ja	26	26,5	8.075	24,1
		ja	55	56,1	15.951	47,7
S016	Ärztin / Arzt hat die richtigen Behandlungen veranlasst	nein	-	-	907	2,7
		eher nein	3	3,1	1.637	4,9
		teils ja, teils nein	14	14,3	6.323	18,9
		eher ja	32	32,7	8.361	25,0
		ja	49	50,0	16.171	48,4
Psychologische Betreuung						
S017	Psychologische Einzelgespräche?	nein	66	70,2	20.000	62,7
		ja	28	29,8	11.910	37,3
S018	Psycholog*in war einfühlsam und verständnisvoll	nein	-	-	702	4,9
		eher nein	2	5,9	456	3,2
		teils ja, teils nein	4	11,8	1.349	9,5
		eher ja	11	32,4	3.515	24,7
		ja	17	50,0	8.219	57,7
S019	Ich habe die richtige Art von Gesprächen erhalten	nein	3	8,1	1.010	7,1
		eher nein	3	8,1	1.029	7,2
		teils ja, teils nein	5	13,5	2.085	14,7
		eher ja	10	27,0	3.195	22,5
		ja	16	43,2	6.905	48,5

**Fachabt.: Bad Krozingen - Theresienklinik
 Abt. II**

Vgl.-Gruppe: Orthopädische Reha-Fachabteilungen

Tabelle 1: Abbildung der Merkmal-Angaben, nach (Bewertungs-)Bereichen (Zufriedenheit)

Merkmal			Fachabteilung		Vergleichs- gruppe	
			N	%	N	%
S020	Psycholog*in hat mir wichtige Zusammenhänge verständlich erklärt	nein	2	5,9	985	7,0
		eher nein	3	8,8	964	6,9
		teils ja, teils nein	5	14,7	2.077	14,8
		eher ja	8	23,5	3.302	23,5
		ja	16	47,1	6.743	47,9
Pflegerische Betreuung						
S021	Krankenschwestern/-pfleger waren immer da, wenn sie von mir gebraucht wurden	nein	1	1,0	683	2,1
		eher nein	1	1,0	826	2,6
		teils ja, teils nein	12	12,4	3.111	9,7
		eher ja	31	32,0	7.690	24,0
		ja	52	53,6	19.766	61,6
S022	Krankenschwestern/-pfleger waren verständnisvoll und einfühlsam	nein	2	2,1	577	1,8
		eher nein	1	1,0	756	2,4
		teils ja, teils nein	17	17,5	3.575	11,2
		eher ja	29	29,9	8.330	26,0
		ja	48	49,5	18.754	58,6
S023	Krankenschwestern/-pfleger haben mich gut informiert und angeleitet	nein	2	2,1	712	2,2
		eher nein	1	1,0	1.032	3,2
		teils ja, teils nein	16	16,5	3.258	10,2
		eher ja	29	29,9	8.077	25,3
		ja	49	50,5	18.835	59,0
Behandlungen						
S038	Krankengymnastik einzeln oder in der Gruppe	nein, nicht erhalten	1	1,2	275	0,9
		ja, und sie war ...	85	98,8	30.606	99,1
S039	Krankengymnastik Urteil	sehr schlecht	-	-	125	0,4
		schlecht	-	-	422	1,3
		teils, teils	7	7,4	3.268	9,9
		gut	32	34,0	13.768	41,9
		sehr gut	55	58,5	15.287	46,5

**Fachabt.: Bad Krozingen - Theresienklinik
 Abt. II**

Vgl.-Gruppe: Orthopädische Reha-Fachabteilungen

Tabelle 1: Abbildung der Merkmal-Angaben, nach (Bewertungs-)Bereichen (Zufriedenheit)

Merkmal			Fachabteilung		Vergleichsgruppe	
			N	%	N	%
S040	Sport- und Bewegungstherapie	nein, nicht erhalten	6	7,4	1.072	3,6
		ja, und sie war ...	75	92,6	29.027	96,4
S041	Sport, Bewegungstherapie Urteil	sehr schlecht	-	-	142	0,4
		schlecht	2	2,2	541	1,7
		teils, teils	9	10,0	3.543	11,0
		gut	37	41,1	14.996	46,7
		sehr gut	42	46,7	12.921	40,2
S042	Physikalische Anwendungen	nein, nicht erhalten	2	2,4	2.113	7,0
		ja, und sie waren ...	80	97,6	28.183	93,0
S043	Physikalische Anwendungen Urteil	sehr schlecht	1	1,1	184	0,6
		schlecht	-	-	623	2,0
		teils, teils	12	12,6	3.345	10,8
		gut	37	38,9	12.196	39,3
		sehr gut	45	47,4	14.724	47,4
S044	Ergotherapie	nein, nicht erhalten	24	26,7	15.819	50,7
		ja, und sie war ...	66	73,3	15.369	49,3
S045	Ergotherapie Urteil	sehr schlecht	-	-	147	0,9
		schlecht	5	6,7	564	3,3
		teils, teils	14	18,7	2.728	15,9
		gut	34	45,3	8.196	47,9
		sehr gut	22	29,3	5.482	32,0
S046	Beschäftigungstherapie, Gestaltungstherapie oder Freizeittherapie	nein, nicht erhalten	86	90,5	26.102	81,9
		ja, und sie war ...	9	9,5	5.770	18,1
S047	Beschäftigungstherapie Urteil	sehr schlecht	-	-	167	2,5
		schlecht	-	-	299	4,5
		teils, teils	5	50,0	1.394	21,1
		gut	3	30,0	2.943	44,6
		sehr gut	2	20,0	1.801	27,3

**Fachabt.: Bad Krozingen - Theresienklinik
 Abt. II**

Vgl.-Gruppe: Orthopädische Reha-Fachabteilungen

Tabelle 1: Abbildung der Merkmal-Angaben, nach (Bewertungs-)Bereichen (Zufriedenheit)

Merkmal			Fachabteilung		Vergleichsgruppe	
			N	%	N	%
S048	Entspannungstherapie	nein, nicht erhalten	34	37,0	8.622	27,5
		ja, und sie war ...	58	63,0	22.751	72,5
S049	Entspannungstherapie Urteil	sehr schlecht	-	-	349	1,4
		schlecht	4	6,5	1.111	4,5
		teils, teils	13	21,0	4.870	19,9
		gut	25	40,3	10.506	42,9
		sehr gut	20	32,3	7.671	31,3
Schulungen, Vorträge zu den Themen...						
S026	...Ernährung, (Über-) Gewicht und Gewichtsabnahme	nein, nicht teilgenommen	21	22,8	7.889	25,5
		ja, und sie waren ...	71	77,2	23.087	74,5
S027	Ernährung, Gewicht Urteil	sehr schlecht	-	-	188	0,7
		schlecht	3	4,1	690	2,7
		teils, teils	22	29,7	5.044	20,1
		gut	35	47,3	14.478	57,7
		sehr gut	14	18,9	4.709	18,8
S028	...Stress und Stressabbau	nein, nicht teilgenommen	32	35,6	8.226	27,0
		ja, und sie waren ...	58	64,4	22.250	73,0
S029	Stress Urteil	sehr schlecht	-	-	182	0,7
		schlecht	2	3,1	900	3,7
		teils, teils	20	31,3	6.124	25,0
		gut	31	48,4	13.230	54,0
		sehr gut	11	17,2	4.055	16,6
S030	...Schmerz und Schmerzbewältigung	nein, nicht teilgenommen	27	30,3	6.110	20,2
		ja, und sie waren ...	62	69,7	24.071	79,8
S031	Schmerz Urteil	sehr schlecht	-	-	212	0,8
		schlecht	1	1,4	937	3,5
		teils, teils	16	22,9	6.314	23,6
		gut	38	54,3	14.262	53,3
		sehr gut	15	21,4	5.015	18,8

Fachabt.: Bad Krozingen - Theresienklinik

Abt. II

Vgl.-Gruppe: Orthopädische Reha-Fachabteilungen

Tabelle 1: Abbildung der Merkmal-Angaben, nach (Bewertungs-)Bereichen (Zufriedenheit)

Merkmal			Fachabteilung		Vergleichsgruppe	
			N	%	N	%
S032	...Bewegung, Sport und Herz-Kreislauf-System	nein, nicht teilgenommen	23	25,6	7.581	25,2
		ja, und sie waren ...	67	74,4	22.477	74,8
S033	Bewegung, Sport und Herz-Kreislauf-System Urteil	sehr schlecht	-	-	70	0,3
		schlecht	1	1,4	333	1,3
		teils, teils	13	17,8	4.074	16,3
		gut	44	60,3	14.965	59,9
		sehr gut	15	20,5	5.536	22,2
S034	...krankheitsbezogene Themen, wie z. B. Rheuma, Diabetes, Asthma, Rückenprobleme etc.	nein, nicht teilgenommen	21	23,1	7.696	25,4
		ja, und sie waren ...	70	76,9	22.651	74,6
S035	krankheitsbezogene Themen Urteil	sehr schlecht	-	-	113	0,5
		schlecht	-	-	494	2,0
		teils, teils	18	23,7	4.669	18,7
		gut	36	47,4	14.179	56,7
		sehr gut	22	28,9	5.547	22,2
S036	...Alltagsdrogen, wie z. B. Nikotin, Alkohol, anderen Drogen	nein, nicht teilgenommen	81	88,0	22.990	74,2
		ja, und sie waren ...	11	12,0	7.974	25,8
S037	Alltagsdrogen Urteil	sehr schlecht	-	-	110	1,2
		schlecht	1	7,1	359	3,8
		teils, teils	5	35,7	2.017	21,5
		gut	7	50,0	5.327	56,8
		sehr gut	1	7,1	1.560	16,6
Beratungen						
S050	Erleichterung der Situation am Arbeitsplatz oder der Rückkehr zur Arbeit	nein, nicht erhalten	27	28,4	13.474	42,1
		ja, und sie waren ...	68	71,6	18.518	57,9
S051	Erleichterung der Situation am Arbeitsplatz Urteil	sehr schlecht	-	-	276	1,4
		schlecht	-	-	958	4,9
		teils, teils	12	16,9	5.030	25,7
		gut	32	45,1	9.667	49,3
		sehr gut	27	38,0	3.678	18,8

**Fachabt.: Bad Krozingen - Theresienklinik
 Abt. II**

Vgl.-Gruppe: Orthopädische Reha-Fachabteilungen

Tabelle 1: Abbildung der Merkmal-Angaben, nach (Bewertungs-)Bereichen (Zufriedenheit)

Merkmal			Fachabteilung		Vergleichsgruppe	
			N	%	N	%
S052	Arbeitsbezogene Belastungserprobung	nein, nicht erhalten	95	97,9	26.920	83,0
		ja, und sie war ...	2	2,1	5.510	17,0
S053	Arbeitsbezogene Belastungserprobung Urteil	sehr schlecht	-	-	241	3,9
		schlecht	-	-	547	8,8
		teils, teils	-	-	1.955	31,5
		gut	1	50,0	2.621	42,2
		sehr gut	1	50,0	840	13,5
S054	Beratungen und Hilfe in rechtlichen Dingen	nein, nicht erhalten	38	39,6	11.258	35,2
		ja, und sie waren ...	58	60,4	20.710	64,8
S055	rechtliche Dinge Urteil	sehr schlecht	-	-	359	1,6
		schlecht	2	3,3	1.029	4,7
		teils, teils	8	13,3	4.667	21,3
		gut	25	41,7	11.013	50,2
		sehr gut	25	41,7	4.858	22,2
S056	Beratungen/Hilfen für die Fortführung von Behandlungen am Wohnort	nein, nicht erhalten	34	35,8	13.647	42,6
		ja, und sie waren ...	61	64,2	18.361	57,4
S057	Fortführung von Behandlungen am Wohnort Urteil	sehr schlecht	-	-	255	1,3
		schlecht	-	-	800	4,1
		teils, teils	10	15,6	3.821	19,7
		gut	32	50,0	10.267	53,0
		sehr gut	22	34,4	4.229	21,8
Planung und Abstimmung der Reha						
S058	Ziele der Reha wurden mit mir besprochen.	nein	3	3,1	1.454	4,4
		eher nein	7	7,1	2.056	6,2
		teils ja, teils nein	14	14,3	4.897	14,8
		eher ja	27	27,6	6.764	20,4
		ja	47	48,0	18.020	54,3
S059	Das Erreichen der Reha-Ziele wurde mit mir besprochen.	nein	4	4,1	1.847	5,6
		eher nein	13	13,3	2.977	9,0
		teils ja, teils nein	17	17,3	5.618	16,9
		eher ja	16	16,3	7.309	22,0
		ja	48	49,0	15.404	46,5

**Fachabt.: Bad Krozingen - Theresienklinik
 Abt. II**

Vgl.-Gruppe: Orthopädische Reha-Fachabteilungen

Tabelle 1: Abbildung der Merkmal-Angaben, nach (Bewertungs-)Bereichen (Zufriedenheit)

Merkmal			Fachabteilung		Vergleichsgruppe	
			N	%	N	%
S060	Ich wurde dazu angeregt, mich mit den Folgen meiner Krankheit zu beschäftigen.	nein	13	13,4	5.277	16,0
		eher nein	26	26,8	5.244	15,9
		teils ja, teils nein	14	14,4	5.530	16,8
		eher ja	12	12,4	6.544	19,9
		ja	32	33,0	10.322	31,4
S061	Mir wurde beigebracht, mit den Folgen meiner Krankheit besser umzugehen.	nein	15	15,3	4.818	14,6
		eher nein	15	15,3	4.891	14,8
		teils ja, teils nein	21	21,4	6.326	19,2
		eher ja	23	23,5	6.690	20,3
		ja	24	24,5	10.229	31,0
Einrichtungsangebote						
S024	Einrichtung hat die richtigen Behandlungen für meine Beschwerden ausgesucht	nein	-	-	715	2,1
		eher nein	1	1,0	1.366	4,1
		teils ja, teils nein	10	10,3	5.496	16,4
		eher ja	22	22,7	8.145	24,4
		ja	64	66,0	17.712	53,0
S025	Die Betreuung und meine Behandlung in der Reha-Klinik waren mir	viel zu wenig	2	2,1	1.384	4,2
		zu wenig	20	21,1	7.857	23,8
		genau richtig	68	71,6	22.574	68,3
		zu viel	4	4,2	1.094	3,3
		viel zu viel	1	1,1	164	0,5
S068	Essen	sehr schlecht	-	-	898	2,7
		schlecht	-	-	1.549	4,7
		teils, teils	5	5,2	5.240	15,8
		gut	26	27,1	12.343	37,1
		sehr gut	65	67,7	13.220	39,8
S069	Organisation	sehr schlecht	-	-	334	1,0
		schlecht	2	2,1	901	2,7
		teils, teils	5	5,2	4.438	13,3
		gut	35	36,1	16.084	48,3
		sehr gut	55	56,7	11.544	34,7

**Fachabt.: Bad Krozingen - Theresienklinik
 Abt. II**

Vgl.-Gruppe: Orthopädische Reha-Fachabteilungen

Tabelle 1: Abbildung der Merkmal-Angaben, nach (Bewertungs-)Bereichen (Zufriedenheit)

Merkmal			Fachabteilung		Vergleichsgruppe	
			N	%	N	%
Vorbereitung auf die Zeit nach der Reha						
S070	Ich wurde gut auf die Zeit nach der Reha vorbereitet.	nein	4	4,1	2.263	6,8
		eher nein	10	10,2	4.102	12,3
		teils ja, teils nein	17	17,3	7.261	21,8
		eher ja	36	36,7	9.513	28,6
		ja	31	31,6	10.169	30,5
S072	Hat sich die Reha-Klinik mit Ihren Angehörigen in Verbindung gesetzt?	nein, war nicht notwendig / erwünscht	89	91,8	29.359	88,7
		nein, wäre aber notwendig gewesen	5	5,2	2.097	6,3
		ja	3	3,1	911	2,8
		bin nicht sicher / weiß nicht	-	-	722	2,2
S073	Hat sich die Reha-Klinik mit Ihrer Ärztin / Ihrem Arzt am Wohnort in Verbindung gesetzt?	nein, war nicht notwendig / erwünscht	68	71,6	19.528	59,4
		nein, wäre aber notwendig gewesen	7	7,4	3.837	11,7
		ja	7	7,4	3.770	11,5
		bin nicht sicher / weiß nicht	13	13,7	5.744	17,5
Verhaltensempfehlungen (Alltag, Beruf)						
S071	Ich habe nützliche Verhaltensempfehlungen erhalten (Haushalt, Freizeit).	nein	6	6,1	2.478	7,5
		eher nein	7	7,1	3.542	10,7
		teils ja, teils nein	25	25,5	6.407	19,3
		eher ja	23	23,5	8.878	26,7
		ja	37	37,8	11.917	35,9
S098	Ich bin zur Zeit ...	berufstätig	80	86,0	25.510	81,7
		arbeitslos mit Alo-Geld-I-Bezug	4	4,3	2.357	7,5
		arbeitslos mit Alo-Geld-II-Bezug (Hartz IV)	1	1,1	1.198	3,8
		Hausfrau, Hausmann oder nicht erwerbstätig	4	4,3	1.412	4,5
		Rentner*in, Pensionär*in, im Vorruhestand	4	4,3	759	2,4

**Fachabt.: Bad Krozingen - Theresienklinik
 Abt. II**

Vgl.-Gruppe: Orthopädische Reha-Fachabteilungen

Tabelle 1: Abbildung der Merkmal-Angaben, nach (Bewertungs-)Bereichen (Zufriedenheit)

Merkmal			Fachabteilung		Vergleichsgruppe	
			N	%	N	%
S107	Ich habe nützliche Verhaltensempfehlungen für meinen Beruf erhalten.	nein	21	24,1	5.193	17,0
		eher nein	12	13,8	4.081	13,3
		teils ja, teils nein	14	16,1	6.778	22,2
		eher ja	22	25,3	7.171	23,5
		ja	18	20,7	7.347	24,0
Reha insgesamt						
S112	Wie würden Sie Ihre Reha- Maßnahme insgesamt bewerten?	sehr schlecht	-	-	463	1,5
		schlecht	1	1,0	1.453	4,6
		teils, teils	6	6,2	5.332	16,7
		gut	42	43,3	15.108	47,4
		sehr gut	48	49,5	9.517	29,9

Fachabt.: Bad Krozingen - Theresienklinik
 Abt. II

Vgl.-Gruppe: Orthopädische Reha-Fachabteilungen

B 2.2 Wertungen der Rehabilitand*innen (subjektiver Behandlungserfolg)

Tabelle 2: Abbildung der Merkmal-Angaben, nach (Bewertungs-)Bereichen (Behandlungserfolg)

Merkmal			Fachabteilung		Vergleichsgruppe	
			N	%	N	%
Gesundheitszustand						
S012	Wie würden Sie Ihre Gesundheit vor der Reha beschreiben?	sehr schlecht	25	26,3	6.490	19,6
		schlecht	35	36,8	15.114	45,7
		teils, teils	27	28,4	9.951	30,1
		gut	7	7,4	1.305	3,9
		sehr gut	1	1,1	213	0,6
S095	Hat sich Ihr Gesundheitszustand durch die Reha geändert?	stark verschlechtert	1	1,0	660	2,0
		etwas verschlechtert	2	2,1	1.445	4,4
		gleich geblieben	11	11,5	6.851	20,8
		etwas verbessert	41	42,7	15.334	46,5
		stark verbessert	41	42,7	8.686	26,3
Psychosomatische Beschwerden: <u>Vor</u> der Reha						
S001	Erschöpfung, Müdigkeit	gar nicht	31	33,3	6.320	19,7
		leicht	12	12,9	4.997	15,6
		mäßig	19	20,4	8.615	26,9
		stark	23	24,7	8.968	28,0
		sehr stark	8	8,6	3.101	9,7
S002	Niedergeschlagenheit, Angst	gar nicht	50	55,6	11.622	36,7
		leicht	12	13,3	5.853	18,5
		mäßig	12	13,3	7.007	22,1
		stark	11	12,2	5.561	17,5
		sehr stark	5	5,6	1.653	5,2
S003	Nervosität, Unruhe	gar nicht	50	54,9	10.793	34,0
		leicht	15	16,5	6.518	20,6
		mäßig	9	9,9	7.012	22,1
		stark	16	17,6	5.776	18,2
		sehr stark	1	1,1	1.609	5,1
S004	Unaufmerksamkeit, Unkonzentriertheit oder Vergesslichkeit	gar nicht	51	56,0	12.806	40,5
		leicht	12	13,2	6.715	21,3
		mäßig	16	17,6	6.746	21,4
		stark	9	9,9	4.155	13,2
		sehr stark	3	3,3	1.174	3,7

Fachabt.: Bad Krozingen - Theresienklinik
 Abt. II

Vgl.-Gruppe: Orthopädische Reha-Fachabteilungen

Tabelle 2: Abbildung der Merkmal-Angaben, nach (Bewertungs-)Bereichen (Behandlungserfolg)

Merkmal			Fachabteilung		Vergleichsgruppe	
			N	%	N	%
S005	Schlafstörungen	gar nicht	29	31,2	6.400	19,8
		leicht	12	12,9	5.192	16,1
		mäßig	19	20,4	7.535	23,4
		stark	20	21,5	8.632	26,8
		sehr stark	13	14,0	4.494	13,9
S006	Schmerzen	gar nicht	5	5,4	732	2,3
		leicht	2	2,2	1.194	3,7
		mäßig	11	12,0	5.388	16,6
		stark	33	35,9	14.630	45,0
		sehr stark	41	44,6	10.581	32,5
Psychosomatische Beschwerden: <u>Nach</u> der Reha						
S084	Erschöpfung/Müdigkeit	nicht gehabt	27	28,4	6.632	20,5
		gehabt, und sie ist ...	68	71,6	25.704	79,5
		stark verschlechtert	-	-	550	2,1
		etwas verschlechtert	4	5,9	1.180	4,6
		gleich geblieben	17	25,0	7.799	30,3
		etwas verbessert	24	35,3	11.620	45,2
		stark verbessert	23	33,8	4.555	17,7
S085	Niedergeschlagenheit/Angst	nicht gehabt	54	56,8	12.241	38,2
		gehabt, und sie ist ...	41	43,2	19.768	61,8
		stark verschlechtert	-	-	713	3,6
		etwas verschlechtert	3	7,3	1.216	6,2
		gleich geblieben	15	36,6	6.217	31,4
		etwas verbessert	14	34,1	7.834	39,6
		stark verbessert	9	22,0	3.788	19,2
S086	Nervosität/Unruhe	nicht gehabt	49	51,0	11.621	36,3
		gehabt, und sie ist ...	47	49,0	20.400	63,7
		stark verschlechtert	-	-	632	3,1
		etwas verschlechtert	2	4,3	1.252	6,1
		gleich geblieben	17	36,2	7.258	35,6
		etwas verbessert	17	36,2	7.957	39,0
		stark verbessert	11	23,4	3.301	16,2

**Fachabt.: Bad Krozingen - Theresienklinik
 Abt. II**

Vgl.-Gruppe: Orthopädische Reha-Fachabteilungen

Tabelle 2: Abbildung der Merkmal-Angaben, nach (Bewertungs-)Bereichen (Behandlungserfolg)

Merkmal			Fachabteilung		Vergleichsgruppe	
			N	%	N	%
S087	Unaufmerksamkeit, Unkonzentriertheit oder Vergesslichkeit	nicht gehabt	54	56,3	12.583	39,4
		gehabt, und sie ist ...	42	43,8	19.343	60,6
		stark verschlechtert	-	-	451	2,3
		etwas verschlechtert	3	7,1	1.147	5,9
		gleich geblieben	18	42,9	7.930	41,0
		etwas verbessert	13	31,0	7.281	37,6
		stark verbessert	8	19,0	2.534	13,1
S088	Schlafstörungen	nicht gehabt	30	30,6	7.002	21,6
		gehabt, und sie sind ...	68	69,4	25.423	78,4
		stark verschlechtert	-	-	966	3,8
		etwas verschlechtert	2	2,9	1.603	6,3
		gleich geblieben	22	32,4	10.376	40,8
		etwas verbessert	28	41,2	8.763	34,5
		stark verbessert	16	23,5	3.715	14,6
S089	Schmerzen	nicht gehabt	3	3,2	690	2,1
		gehabt, und sie sind ...	91	96,8	31.919	97,9
		stark verschlechtert	1	1,1	1.701	5,3
		etwas verschlechtert	4	4,4	2.056	6,4
		gleich geblieben	7	7,7	6.171	19,3
		etwas verbessert	26	28,6	12.101	37,9
		stark verbessert	53	58,2	9.890	31,0
Körperliche Beschwerden: <u>Vor</u> der Reha						
S007	Atmungsorgane	gar nicht	77	82,8	22.473	71,6
		leicht	9	9,7	3.766	12,0
		mäßig	3	3,2	3.029	9,7
		stark	1	1,1	1.622	5,2
		sehr stark	3	3,2	497	1,6
S008	Herz, Kreislauf, Blutgefäße	gar nicht	64	70,3	18.944	60,3
		leicht	11	12,1	5.769	18,4
		mäßig	12	13,2	4.521	14,4
		stark	2	2,2	1.851	5,9
		sehr stark	2	2,2	346	1,1

Fachabt.: Bad Krozingen - Theresienklinik

Abt. II

Vgl.-Gruppe: Orthopädische Reha-Fachabteilungen

Tabelle 2: Abbildung der Merkmal-Angaben, nach (Bewertungs-)Bereichen (Behandlungserfolg)

Merkmal			Fachabteilung		Vergleichsgruppe	
			N	%	N	%
S009	Verdauungsorgane	gar nicht	64	70,3	17.968	57,0
		leicht	7	7,7	5.713	18,1
		mäßig	14	15,4	4.924	15,6
		stark	4	4,4	2.382	7,6
		sehr stark	2	2,2	512	1,6
S010	Sexualität	gar nicht	59	65,6	18.801	61,3
		leicht	8	8,9	4.077	13,3
		mäßig	15	16,7	3.927	12,8
		stark	3	3,3	2.744	8,9
		sehr stark	5	5,6	1.115	3,6
S011	Rücken, Muskeln oder Gelenke	gar nicht	8	8,7	1.399	4,3
		leicht	4	4,3	1.421	4,4
		mäßig	11	12,0	4.776	14,7
		stark	34	37,0	14.066	43,2
		sehr stark	35	38,0	10.907	33,5
Körperliche Beschwerden: <u>Nach</u> der Reha						
S090	Beschwerden im Bereich der Atmungsorgane	nicht gehabt	73	77,7	21.926	68,3
		gehabt, und sie sind ...	21	22,3	10.190	31,7
		stark verschlechtert	1	4,8	269	2,6
		etwas verschlechtert	-	-	618	6,1
		gleich geblieben	9	42,9	5.275	51,8
		etwas verbessert	6	28,6	2.949	28,9
		stark verbessert	5	23,8	1.079	10,6
S091	Beschwerden im Bereich von Herz, Kreislauf, Blutgefäßen	nicht gehabt	67	71,3	19.337	60,3
		gehabt, und sie sind ...	27	28,7	12.733	39,7
		stark verschlechtert	-	-	225	1,8
		etwas verschlechtert	-	-	771	6,1
		gleich geblieben	12	44,4	6.608	51,9
		etwas verbessert	12	44,4	3.942	31,0
		stark verbessert	3	11,1	1.187	9,3

**Fachabt.: Bad Krozingen - Theresienklinik
 Abt. II**

Vgl.-Gruppe: Orthopädische Reha-Fachabteilungen

Tabelle 2: Abbildung der Merkmal-Angaben, nach (Bewertungs-)Bereichen (Behandlungserfolg)

Merkmal			Fachabteilung		Vergleichsgruppe	
			N	%	N	%
S092	Beschwerden im Bereich der Verdauungsorgane	nicht gehabt	63	67,7	18.207	56,6
		gehabt, und sie sind ...	30	32,3	13.980	43,4
		stark verschlechtert	2	6,7	263	1,9
		etwas verschlechtert	-	-	788	5,6
		gleich geblieben	15	50,0	7.508	53,7
		etwas verbessert	11	36,7	4.176	29,9
		stark verbessert	2	6,7	1.245	8,9
S093	Beschwerden im Bereich der Sexualität	nicht gehabt	63	68,5	18.741	59,7
		gehabt, und sie sind ...	29	31,5	12.647	40,3
		stark verschlechtert	-	-	371	2,9
		etwas verschlechtert	3	10,3	613	4,8
		gleich geblieben	13	44,8	8.442	66,8
		etwas verbessert	9	31,0	2.608	20,6
		stark verbessert	4	13,8	613	4,8
S094	Beschwerden im Bereich des Rückens, der Muskeln und der Gelenke	nicht gehabt	8	8,6	1.523	4,6
		gehabt, und sie sind ...	85	91,4	31.333	95,4
		stark verschlechtert	2	2,4	1.710	5,5
		etwas verschlechtert	6	7,1	2.485	7,9
		gleich geblieben	8	9,4	7.234	23,1
		etwas verbessert	30	35,3	12.729	40,6
		stark verbessert	39	45,9	7.175	22,9
Leistungsfähigkeit (Beruf, Freizeit, Alltag)						
S013	Wie würden Sie Ihre Leistungsfähigkeit in Alltag und Freizeit vor der Reha beschreiben?	sehr schlecht	30	31,6	6.672	20,2
		schlecht	27	28,4	14.750	44,6
		teils, teils	32	33,7	9.998	30,2
		gut	4	4,2	1.436	4,3
		sehr gut	2	2,1	228	0,7
S096	Wie hat sich Ihre Leistungsfähigkeit durch die Reha geändert? (Alltag, Freizeit)	stark verschlechtert	1	1,0	639	1,9
		etwas verschlechtert	3	3,1	1.488	4,5
		gleich geblieben	10	10,4	8.637	26,2
		etwas verbessert	42	43,8	14.935	45,2
		stark verbessert	40	41,7	7.324	22,2

**Fachabt.: Bad Krozingen - Theresienklinik
 Abt. II**

Vgl.-Gruppe: Orthopädische Reha-Fachabteilungen

Tabelle 2: Abbildung der Merkmal-Angaben, nach (Bewertungs-)Bereichen (Behandlungserfolg)

Merkmal			Fachabteilung		Vergleichsgruppe	
			N	%	N	%
S098	Ich bin zur Zeit ...	berufstätig	80	86,0	25.510	81,7
		arbeitslos mit Alo-Geld-I-Bezug	4	4,3	2.357	7,5
		arbeitslos mit Alo-Geld-II-Bezug (Hartz IV)	1	1,1	1.198	3,8
		Hausfrau, Hausmann oder nicht erwerbstätig	4	4,3	1.412	4,5
		Rentner*in, Pensionär*in, im Vorruhestand	4	4,3	759	2,4
S104	Meine berufliche Leistungsfähigkeit vor der Reha war ...	sehr schlecht	19	22,4	7.657	25,0
		schlecht	31	36,5	10.229	33,4
		teils, teils	26	30,6	9.645	31,5
		gut	6	7,1	2.512	8,2
		sehr gut	3	3,5	615	2,0
S106	Meine berufliche Leistungsfähigkeit hat sich durch die Reha ...	stark verschlechtert	2	2,3	734	2,4
		etwas verschlechtert	-	-	1.287	4,3
		gleich geblieben	26	29,9	9.826	32,7
		etwas verbessert	35	40,2	13.200	43,9
		stark verbessert	24	27,6	5.006	16,7
Gesundheitsförderliches Verhalten						
S074	Ernährungsumstellung	nein	56	60,2	17.848	55,6
		ja	37	39,8	14.250	44,4
S075	Reha-Sport	nein	37	40,2	12.102	37,5
		ja	55	59,8	20.151	62,5
S076	Selbsthilfe- / Gesprächsgruppe	nein	87	95,6	29.143	94,1
		ja	4	4,4	1.840	5,9
S077	Gesundheits-Kurs	nein	63	72,4	20.675	66,7
		ja	24	27,6	10.312	33,3
S078	Entspannungsübungen	nein	64	72,7	18.336	59,0
		ja	24	27,3	12.725	41,0
S079	Ausdauersport	nein	38	41,3	11.586	36,7
		ja	54	58,7	20.021	63,3
S080	Krankengymnastik	nein	25	27,8	10.709	33,9
		ja	65	72,2	20.885	66,1

**Fachabt.: Bad Krozingen - Theresienklinik
 Abt. II**

Vgl.-Gruppe: Orthopädische Reha-Fachabteilungen

Tabelle 2: Abbildung der Merkmal-Angaben, nach (Bewertungs-)Bereichen (Behandlungserfolg)

Merkmal			Fachabteilung		Vergleichsgruppe	
			N	%	N	%
S081	Programme zur intensiven Nachsorge	nein	21	22,1	14.997	47,7
		ja	74	77,9	16.470	52,3
S082	Veränderung meiner Lebensgewohnheiten	nein	35	37,2	10.462	32,9
		ja	59	62,8	21.362	67,1
Reha-Erfolg insgesamt						
S097	Wie beurteilen Sie den Erfolg der Reha-Behandlung insgesamt?	schlecht	1	1,0	1.976	6,2
		mittelmäßig	12	12,5	6.032	18,8
		gut	21	21,9	11.735	36,5
		sehr gut	40	41,7	9.462	29,5
		ausgezeichnet	22	22,9	2.919	9,1

Fachabt.: Bad Krozingen - Theresienklinik
 Abt. II

Vgl.-Gruppe: Orthopädische Reha-Fachabteilungen

B 2.3 Weitere Wertungen der Rehabilitand*innen

Tabelle 3: Abbildung weiterer Merkmal-Angaben (numerisch sortiert)

Merkmal			Fachabteilung		Vergleichsgruppe	
			N	%	N	%
S062	Seelische Probleme im Zusammenhang mit der Krankheit wurden besprochen.	nein	43	44,3	12.289	37,6
		eher nein	23	23,7	6.307	19,3
		teils ja, teils nein	5	5,2	4.185	12,8
		eher ja	14	14,4	3.762	11,5
		ja	12	12,4	6.152	18,8
S063	Zeitpunkt der ärztlichen Aufnahmeuntersuchung	am Aufnahmetag	80	84,2	28.115	84,7
		am 2. Tag	12	12,6	4.680	14,1
		am 3. Tag	3	3,2	252	0,8
		am 4. Tag	-	-	73	0,2
		nach dem 4. Tag	-	-	87	0,3
S064	Zeitpunkt des Behandlungsbeginns	am Aufnahmetag	9	9,4	3.352	10,1
		am 2. Tag	76	79,2	27.282	82,0
		am 3. Tag	7	7,3	1.863	5,6
		am 4. Tag	3	3,1	462	1,4
		nach dem 4. Tag	1	1,0	326	1,0
S065	Häufigkeit ausgefallener Behandlungen	nie	62	63,9	18.866	56,9
		1-mal	19	19,6	6.666	20,1
		2-mal	7	7,2	3.770	11,4
		3-mal	6	6,2	1.746	5,3
		mehr als 3-mal	3	3,1	2.094	6,3
S066	Häufigkeit des Ärzt*innenwechsels	nie	57	58,8	19.881	59,6
		1-mal	28	28,9	8.755	26,3
		2-mal	8	8,2	2.715	8,1
		3-mal	4	4,1	1.466	4,4
		mehr als 3-mal	-	-	522	1,6
S067	Häufigkeit des Therapeut*innenwechsels	nie	51	53,1	11.611	35,2
		1-mal	24	25,0	7.424	22,5
		2-mal	12	12,5	5.744	17,4
		3-mal	3	3,1	2.725	8,3
		mehr als 3-mal	6	6,3	5.507	16,7

**Fachabt.: Bad Krozingen - Theresienklinik
 Abt. II**

Vgl.-Gruppe: Orthopädische Reha-Fachabteilungen

Tabelle 3: Abbildung weiterer Merkmal-Angaben (numerisch sortiert)

Merkmal			Fachabteilung		Vergleichsgruppe	
			N	%	N	%
S083	Einschneidende Ereignisse seit dem Ende der Reha	nein, kein Ereignis	63	64,3	19.503	59,3
		ja, ein Ereignis	23	23,5	6.733	20,5
		ja, zwei Ereignisse	8	8,2	4.005	12,2
		ja, drei Ereignisse	2	2,0	1.408	4,3
		mehr als drei Ereignisse	2	2,0	1.253	3,8
S099	Bis zum Beginn der Reha war ich ...	voll berufstätig	47	56,6	19.303	67,2
		teilzeitbeschäftigt	34	41,0	7.003	24,4
		arbeitslos gemeldet	2	2,4	2.413	8,4
S100	Ich bin zur Zeit ...	voll berufstätig	41	51,9	17.244	63,2
		teilzeitbeschäftigt	34	43,0	6.743	24,7
		arbeitslos gemeldet	4	5,1	3.286	12,0
S101	Ich war vor der Reha ...	arbeitsfähig (nicht krankgeschrieben)	50	58,8	17.754	58,4
		arbeitsunfähig (krankgeschrieben)	35	41,2	12.631	41,6
S102	Ich bin zur Zeit ...	arbeitsfähig (nicht krankgeschrieben)	60	69,0	19.088	63,6
		arbeitsunfähig (krankgeschrieben)	27	31,0	10.941	36,4
S103	Krankschreibungen seit Ende der Reha	gar nicht	15	16,9	10.228	33,5
		etwa 1 Woche	9	10,1	2.106	6,9
		etwa 2 Wochen	8	9,0	1.634	5,4
		etwa 3 Wochen	9	10,1	912	3,0
		etwa 4 Wochen	8	9,0	1.293	4,2
		etwa 5 bis 6 Wochen	5	5,6	1.527	5,0
		mehr als 6 Wochen	35	39,3	12.835	42,0
S105	Meine berufliche Leistungsfähigkeit ist zur Zeit ...	sehr schlecht	5	6,0	3.042	10,0
		schlecht	10	11,9	5.014	16,5
		teils, teils	22	26,2	10.833	35,7
		gut	37	44,0	9.914	32,6
		sehr gut	10	11,9	1.564	5,2
S108	Werden Sie bis zum Rentenalter berufstätig bleiben können?	auf jeden Fall	21	25,3	4.796	15,8
		eher ja	24	28,9	8.315	27,4
		unsicher	26	31,3	10.145	33,4
		eher nein	8	9,6	4.815	15,8
		auf keinen Fall	4	4,8	2.308	7,6

**Fachabt.: Bad Krozingen - Theresienklinik
 Abt. II**

Vgl.-Gruppe: Orthopädische Reha-Fachabteilungen

Tabelle 3: Abbildung weiterer Merkmal-Angaben (numerisch sortiert)

Merkmal			Fachabteilung		Vergleichsgruppe	
			N	%	N	%
S109	Mein Gesundheitszustand gefährdet meine Erwerbsfähigkeit dauerhaft.	nein	54	65,9	15.598	54,4
		ja	28	34,1	13.058	45,6
S110	Ich überlege zur Zeit, eine Erwerbsminderungsrente zu beantragen.	nein	78	96,3	23.455	80,6
		ja	3	3,7	5.631	19,4
S111	Ich habe bereits eine Erwerbsminderungsrente beantragt.	nein	82	96,5	28.313	95,2
		ja	3	3,5	1.424	4,8
S113	Welchen höchsten Schulabschluss haben Sie erworben?	ohne Schulabschluss	-	-	854	2,7
		Hauptschulabschluss	14	14,7	11.124	35,7
		Mittlere Reife	51	53,7	12.335	39,6
		Fachabitur	9	9,5	2.488	8,0
		Abitur	17	17,9	3.097	9,9
		anderes	4	4,2	1.281	4,1
S114	Feste Partnerschaft	nein	21	21,6	6.780	21,2
		ja	76	78,4	25.196	78,8
S115	Ist Deutsch ihre Muttersprache?	nein	4	4,2	2.944	9,1
		ja	92	95,8	29.420	90,9
S116	Brauchten Sie Hilfe beim Ausfüllen des Fragebogens?	nein	94	100,0	30.718	94,9
		ja	-	-	1.636	5,1

Fachabt.: Bad Krozingen - Theresienklinik
 Abt. II

Vgl.-Gruppe: Orthopädische Reha-Fachabteilungen

B 3 Weitere Merkmale und Diagnosespektrum

B 3.1 Weitere Merkmale der Rehabilitand*innen

Tabelle 4: Ausgewählte Merkmale

Merkmale	Fachabteilung	Vergleichs- gruppe
Anzahl der Datensätze	98	33.667
Institutionskennzeichen	98	33.667
510831061	100,0%	-
Fachabteilungsschlüssel	98	33.667
2300	100,0%	85,1%
Rentenversicherungsträger	98	33.667
DRV Bund	100,0%	38,3%
Geschlecht	98	33.667
Weiblich	69,4%	53,4%
Männlich	30,6%	46,6%
Alter	98	33.667
Unter 18 Jahre	-	-
18 bis 29 Jahre	-	1,1%
30 bis 39 Jahre	1,0%	3,7%
40 bis 49 Jahre	14,3%	13,1%
50 bis 59 Jahre	46,9%	51,9%
60 Jahre und älter	37,8%	30,3%
Alter (Durchschnitt in Jahren)	56,4	55,0
Maßnahmeart	98	33.667
entfällt/noch keine Angabe möglich	-	-
normale Leistung	100,0%	99,8%
Ca-Leistungen nach § 15 SGB VI	-	0,1%
Ca-Reha-Leistung nach § 31 Abs. 1 Nr. 3 SGB VI	-	0,1%
Entwöhnungsbehandlungen	-	-
sonstige Leistung nach § 31 Abs. 1 SGB VI	-	-
stufenweise Wiedereingliederung nach § 28 SGB IX	-	-
Auftragsleistung	-	-

**Fachabt.: Bad Krozingen - Theresienklinik
 Abt. II**

Vgl.-Gruppe: Orthopädische Reha-Fachabteilungen

Tabelle 4: Ausgewählte Merkmale

Merkmale	Fachabteilung	Vergleichs- gruppe
Besondere Verfahrensarten*	98	33.667
Leistung zur medizinischen Rehabilitation für Kinder	-	-
AHB	81,6%	40,8%
Reha-Leistung nach Reha-Rechtsbehelf	2,0%	5,6%
Eiltfall (Bevorzugte Einladung, § 51 SGB V, § 145 SGB III)	5,1%	10,4%
Reha-Leistung aus dem Rentenverfahren	-	0,3%
Art der Durchführung	98	33.667
stationär	100,0%	100,0%
ganztägig ambulant	-	-
ambulant	-	-
keine Aussage	-	-
Arbeit vor Antragstellung	98	33.667
versicherungspflichtig beschäftigt	91,8%	91,3%
arbeitslos gemeldet	2,0%	4,6%
nicht erwerbstätig	6,1%	4,2%
Arbeitsunfähigkeit (AU) vor Reha	98	33.667
keine AU-Zeiten innerhalb von 12 Monaten vor Reha	2,0%	10,3%
bis unter 3 Monate AU	70,4%	55,4%
3 bis unter 6 Monate AU	14,3%	14,6%
6 und mehr Monate AU	8,2%	16,3%
nicht erwerbstätig	5,1%	3,5%
Maßnahmedauer (Durchschnitt in Tagen)	98	33.666
Durchschnitt in Tagen	22	24
Arbeitsfähigkeit bei Entlassung	98	33.667
keine Aussage möglich	-	0,2%
arbeitsfähig	12,2%	41,1%
arbeitsunfähig	83,7%	56,7%
Beurteilung nicht erforderlich	4,1%	2,0%
Leistungsfähigkeit (letzter Beruf)	98	33.667
6 Stunden und mehr	69,4%	77,2%
3 bis unter 6 Stunden	20,4%	7,9%
unter 3 Stunden	9,2%	14,7%
keine Angabe erforderlich	1,0%	0,2%

**Fachabt.: Bad Krozingen - Theresienklinik
 Abt. II**

Vgl.-Gruppe: Orthopädische Reha-Fachabteilungen

Tabelle 4: Ausgewählte Merkmale

Merkmale	Fachabteilung	Vergleichs- gruppe
Leistungsfähigkeit (allgemein)	98	33.667
6 Stunden und mehr	95,9%	97,2%
3 bis unter 6 Stunden	1,0%	1,3%
unter 3 Stunden	2,0%	1,3%
keine Angabe erforderlich	1,0%	0,2%
Entlassungsform	98	33.667
regulär	99,0%	97,4%
vorzeitig auf ärztliche Veranlassung	-	0,2%
vorzeitig mit ärztlichem Einverständnis	-	1,9%
vorzeitig ohne ärztliches Einverständnis	-	0,1%
disziplinarisch	-	0,0%
verlegt	1,0%	0,3%
Wechsel in eine andere Reha-Form	-	0,0%
gestorben	-	-

* Es gibt Leistungen ohne Verfahrensart, d.h. die Verfahrensarten addieren sich nicht notwendig auf 100%, und es gibt Leistungen mit mehreren Verfahrensarten, d.h. die Verfahrensarten sind nicht disjunkt und können sich auch auf über 100% addieren.

Fachabt.: Bad Krozingen - Theresienklinik
 Abt. II

Vgl.-Gruppe: Orthopädische Reha-Fachabteilungen

B 3.2 Diagnosenspektrum

Tabelle 5: Diagnosen

	Fachabteilung		Vergleichsgruppe	
	N	%	N	%
Anzahl gültiger Diagnosen (ICD 10)	98		33.664	
A00 - B99 Kap. I. Bestimmte infektiöse und parasitäre Krankheiten	-	-	17	0,05
C00 - D48 Kap. II. Neubildungen	1	1,02	72	0,21
D43 <i>Neubildung unsicheren oder unbekanntes Verhaltens des Gehirns und des Zentralnervensystems</i>	1	1,02	1	0,00
D50 - D90 Kap. III. Krankheiten des Blutes und der blutbildenden Organe sowie bestimmte Störungen mit Beteiligung des Immunsystems	-	-	4	0,01
E00 - E90 Kap. IV. Endokrine, Ernährungs- und Stoffwechselkrankheiten	-	-	49	0,15
F00 - F99 Kap. V. Psychische und Verhaltensstörungen	-	-	283	0,84
G00 - G99 Kap. VI. Krankheiten des Nervensystems	-	-	110	0,33
H00 - H59 Kap. VII. Krankheiten des Auges und der Augenanhangsgebilde	-	-	1	0,00
H60 - H95 Kap. VIII. Krankheiten des Ohres und des Warzenfortsatzes	-	-	14	0,04
I00 - I99 Kap. IX. Krankheiten des Kreislaufsystems	1	1,02	53	0,16
I35 <i>Nichtreumatische Aortenklappenkrankheiten</i>	1	1,02	1	0,00
J00 - J99 Kap. X. Krankheiten des Atmungssystems	-	-	22	0,07
K00 - K93 Kap. XI. Krankheiten des Verdauungssystems	-	-	3	0,01
L00 - L99 Kap. XII. Krankheiten der Haut und der Unterhaut	-	-	31	0,09
M00 - M99 Kap. XIII. Krankheiten des Muskel-Skelettsystems und des Bindegewebes	90	91,84	30.047	89,26
M14 <i>Arthropathien bei sonstigen anderenorts klassifizierten Krankheiten</i>	1	1,02	6	0,02
M15 - M19 Arthrose	44	44,90	9.364	27,82
M16 <i>Koxarthrose</i>	25	25,51	3.871	11,50
M17 <i>Gonarthrose</i>	17	17,35	4.999	14,85
M19 <i>Sonstige Arthrose</i>	2	2,04	388	1,15
M20 - M25 Sonstige Gelenkrankheiten	3	3,06	981	2,91
M22 <i>Krankheiten der Patella</i>	1	1,02	43	0,13
M23 <i>Binnenschädigung des Kniegelenkes</i>	1	1,02	157	0,47
M25 <i>Sonstige Gelenkrankheiten, a.n.k.</i>	1	1,02	662	1,97
M30 - M36 Systemkrankheiten des Bindegewebes	2	2,04	66	0,20
M34 <i>Systemische Sklerose</i>	2	2,04	4	0,01
M40 - M43 Deformitäten der Wirbelsäule und des Rückens	5	5,10	1.023	3,04

Tabelle 5: Diagnosen

		Fachabteilung		Vergleichsgruppe	
		N	%	N	%
M41	Skoliose	1	1,02	282	0,84
M42	Osteochondrose der Wirbelsäule	2	2,04	428	1,27
M43	Sonstige Deformitäten der Wirbelsäule und des Rückens	2	2,04	279	0,83
M45 - M49	Spondylopathien	3	3,06	2.180	6,48
M48	Sonstige Spondylopathien	3	3,06	1.010	3,00
M50 - M54	Sonstige Krankheiten der Wirbelsäule und des Rückens	32	32,65	13.564	40,29
M50	Zervikale Bandscheibenschäden	8	8,16	752	2,23
M51	Sonstige Bandscheibenschäden	17	17,35	3.485	10,35
M53	Sonstige Krankheiten der Wirbelsäule und des Rückens, a.n.k.	1	1,02	2.188	6,50
M54	Rückenschmerzen	6	6,12	7.139	21,21
N00 - N99	Kap. XIV. Krankheiten des Urogenitalsystems	-	-	2	0,01
P00 - P96	Kap. XVI. Bestimmte Zustände, die ihren Ursprung in der Perinatalperiode haben	-	-	1	0,00
Q00 - Q99	Kap. XVII. Angeborene Fehlbildungen, Deformitäten und Chromosomenanomalien	-	-	67	0,20
R00 - R99	Kap. XVIII. Symptome und abnorme klinische und Laborbefunde, die anderenorts nicht klassifiziert sind	-	-	132	0,39
S00 - T99	Kap. XIX. Verletzungen, Vergiftungen und bestimmte andere Folgen äußerer Ursachen	6	6,12	1.959	5,82
S32	Fraktur der Lendenwirbelsäule und des Beckens	1	1,02	204	0,61
S72	Fraktur des Femurs	1	1,02	328	0,97
S82	Fraktur des Unterschenkels, einschließlich des oberen Sprunggelenkes	1	1,02	220	0,65
T07	Nicht näher bezeichnete multiple Verletzungen	1	1,02	51	0,15
T80 - T88	Komplikationen bei chirurgischen Eingriffen und medizinischer Behandlung, anderenorts nicht klassifiziert	2	2,04	451	1,34
T84	Komplikationen durch orthopädische Endoprothesen, Implantate oder Transplantate	2	2,04	413	1,23
U00 - U99	Kap. XXII. Schlüsselnummern für besondere Zwecke	-	-	1	0,00
V01 - Y84	Kap. XX. Äußere Ursachen von Morbidität und Mortalität	-	-	1	0,00
Z00 - Z99	Kap. XXI. Faktoren, die den Gesundheitszustand beeinflussen und zur Inanspruchnahme des Gesundheitswesens führen	-	-	795	2,36